



SYNDICAT DU VAL DE LOIRE
Parc d'activités de St Porchaire
29, rue Lavoisier
79 300 BRESSUIRE
Tél : 05.49.80.34.71 – Courriel : accueil@svl79.fr

Comité Syndical Du 8 Février 2017

Procès-Verbal

Le 8 Février 2017, à 18H00, le comité du Syndicat, dûment convoqué par Mme la Présidente par lettre en date du 19 janvier 2017, s'est assemblé dans l'amphithéâtre de la Communauté d'Agglomération du Bocage Bressuirais à Saint Porchaire, sous la présidence de Mme Dominique REGNIER.

Délégué	Présent	Délégué	Présent
BOISME – MORIN Yves	X	BRESSUIRE – BERNIER Jean-Michel	X
BRESSUIRE – BREGEON Emile	X	BRESSUIRE – BROCHARD Jacques	X
BRESSUIRE – DUFAURET Josette	X	BRESSUIRE – MARQUOIS Cécile	X
BRESSUIRE – MOREAU Jean-François	X	BRESSUIRE – PANNETIER Michel	X
CHICHE – RENAUDET Gilles		FAYE L'ABBESSE – REGNIER Dominique	X
GEAY – QUINTY Tony	X	BRETIGNOLLES – COGEZ Joselyne Suppléante de COUSIN Isabelle	X
CERIZAY – AUBINEAU Jacky	X	CERIZAY – BODIN Jean-Pierre Pouvoir à AUBINEAU Jacky	Pouvoir
CHANTELOUP – TRICOT Dominique		CIRIERES – INGREMEAU Dorothee	X
COMBRAND – BETEAU Christian	X	COURLAY – GUILLOTEAU Guy	X
LA CHAPELLE ST ETIENNE – BOCHE Patrice	X	LA CHAPELLE ST LAURENT – BILHEU Jean-Yves	
LA FORET SUR SEVRE – MOREAU Daniel	X	LARGEASSE – DAVID Michel	X
BREUIL BERNARD – POINT Serge		LE PIN – AIRAUD Léopold	X
MONCOUTANT – GOBIN Jean-Marc	X	MONCOUTANT – PETRAUD Gilles	X
MONTRAVERS – JEAN David	X	MOUTIERS SOUS CHANTEMERLE – METAIS Thierry	
PUGNY – FAZILLEAU Stanislas	X	ST ANDRE SUR SEVRE – LOPES Nelson	X
ST JOUIN DE MILLY – GUILLET Jean-Marie	X	TRAYES – FREROT Jean-Pierre	
ARGENTONNAY – BESNARD Sandra	X	ARGENTONNAY – GRIMAULT Jean-Paul	X
GENNETON – MOENS Philippe		LA PETITE BOISSIERE – GODET Jean-Pierre	
MAULEON – COUSSEAU Jean Marie		MAULEON – LOISEAU Joël	
MAULEON – PAULIC Claire		NUEIL LES AUBIERS – BREMAUD Martine Suppléante de BREMOND Philippe	X
NUEIL LES AUBIERS – VIOLLEAU Colette Suppléante de SIMONNEAU Jean	X	ST AMAND SUR SEVRE – BAZANTAY Sylvie	X
ST AUBIN DU PLAIN – MAROLLEAU Serge	X	ST MAURICE ETUSSON – COPPET Jacques	X
ST PIERRE DES ECHAUBROGNES – AUDOUIT Gérard	X	VOULMENTIN – BOUTIN Patrick	X
ARGENTON L'EGLISE – ENON Sylvie	X	BOUILLE LORETZ – MERCERON Jean-Marie	X
BOUSSAIS – GRIMAULT Willy		COULONGES THOUARSAIS – ERISSE Sébastien	
GLENAY – BACHER Alain		LUCHE THOUARSAIS – PALLUAU Joële	
LUZAY – AUBRIT Nicole	X	PIERREFITTE – GRELLIER Géraldine	X
SAINT VARENT – DEHAY Christophe	X	SAINTE GEMME – BODIN Pascal Suppléant de NIORT Emmanuel	X
ST MARTIN DE SANZAY – POUPARD Emmanuelle		VAL EN VIGNES – VERGNAULT Yannick	X

Nombre de voix	
Nombre de membres en exercice	58
Nombre de membres présents	41
Nombre de suffrages exprimés	42

Le quorum étant atteint, le Comité peut délibérer.

Mme DUFAURET Josette est désignée comme secrétaire de séance.

1 – Adoption du Compte-rendu de la réunion du 14 Décembre 2016

Le compte-rendu de la réunion du 14 Décembre 2016 a été envoyé à tous les délégués. Madame la Présidente demande si les délégués ont des remarques sur ce dernier.

Le compte-rendu du Comité Syndical du 14 Décembre 2016 est adopté à l'unanimité.

2 – Résultats de l'exercice 2016

RESULTAT DE L'EXERCICE 2016			
	INVESTISSEMENT 2016	FONCTIONNEMENT 2016	TOTAL CUMULE 2016
RECETTES			
Prévisions budgétaires totales	7 048 000.00 €	10 188 417.18 €	17 236 417.18 €
Recettes nettes	4 656 972.99 €	8 552 652.12 €	13 209 625.11 €
DEPENSES			
Prévisions budgétaires totales	7 048 000.00 €	10 188 417.18 €	17 236 417.18 €
Dépenses nettes	4 783 110.81 €	7 075 855.29 €	11 858 966.10 €
Résultat de l'exercice	-126 137.82 €	1 476 796.83 €	1 350 659.01 €

RESULTAT D'EXECUTION 2016				
	Résultat à la clôture de l'exercice précédent (1)	Part affectée à l'investissement (2)	Résultat de l'exercice (3)	Résultat de clôture (1-2+3)
INVESTISSEMENT	207 911.57 €		-126 137.82 €	81 773.75 €
FONCTIONNEMENT	3 138 254.12 €	-1 057 886.94 €	1 476 796.83 €	3 557 164.01 €
RESULTAT D'EXECUTION	3 346 165.69 €	-1 057 886.94 €	1 350 659.01 €	3 638 937.76 €

3 – Budget Primitif 2017

Tous les membres du comité syndical ont été destinataires du projet de Budget Primitif 2017 (voir ci-après). Celui-ci a été construit conformément aux orientations budgétaires du 14 Décembre 2016.

Le BP 2017 reprend les résultats de l'exercice 2016, et est voté par chapitre. Les principales dépenses et recettes du BP 2017 sont données ci-après :

FONCTIONNEMENT :

- Dépenses :

011 – CHARGES A CARACTERE GENERAL = 5 586 200 € :

- 604** Prestations de service : 300 000 €. Réalisation des branchements et contrôle des Poteaux Incendie.
- 605** Achats d'eau : 2 600 000 € - Prise en compte d'une hausse du prix de l'eau sur le Syndicat Mauges Gâtine (Loire), et d'une éventuelle augmentation sur le Cébron liée à la pénurie d'eau.
- 611** Exploitation du service d'eau : 2 600 000 €. Gestion des ouvrages d'eau par VEOLIA EAU, dans le cadre de la Délégation de Service Public et Traitement de l'eau de Ligaine par le SEVT.
- 6226** Honoraires : Honoraires d'architecte pour la réhabilitation des bureaux.
- 6228** Divers – Contrat de Nappe : 10 000 €. Remboursement du SEVT pour les actions du programme Re-Source pour les forages de Ligaine.

012 – CHARGES DE PERSONNEL ET FRAIS ASSIMILES = 209 300 € :

65 – AUTRES CHARGES DE GESTION COURANTE = 115 000 € :

- 6541** Créances admises en non-valeur : 80 000 €

66 – CHARGES FINANCIERES = 400 000 € :

- 66111** Intérêts des emprunts : 390 000 €

67 – CHARGES EXCEPTIONNELLES = 84 400 € :

- 6742** Fonds de coopération internationale + Sensibilisation à l'environnement : 19 000 €
- Financement d'actions de coopération d'internationale, dans le domaine de l'eau, à hauteur de 0,2 % des ventes d'eau = 15 400 €.
- Actions de sensibilisation dans les écoles = 3 600 €.
- 6743** Fonds Solidarité Eau : 15 400 € - Financement du Fonds du Conseil Départemental pour aider les familles en difficulté au paiement de leur facture d'eau, à hauteur de 0,2 % des ventes d'eau.
- 678** Versement Agglo2B – Assainissement : 20 000 €

68 – DOTATIONS AUX PROVISIONS = 80 000 € :

022 – DEPENSES IMPREVUES = 480 000 € :

023 – VIREMENT A LA SECTION D'INVESTISSEMENT = 2 420 087.76 €

042 – AMORTISSEMENTS = 1 700 000 €

- Recettes :

70 – VENTES DE PRODUITS = 8 264 000 €

- 70111** Ventes d'eau aux abonnés : 7 700 000 € - Prix de l'eau inchangé en 2017, mais prise en compte d'une augmentation des volumes.
- 704** Participations aux travaux : 270 000 € - Recettes liées aux branchements particuliers
- 70611** Redevance Assainissement Agglo2B : 100 000 €
- 7068** Prestations de services : 160 000 € - Frais d'accès au service.
- 7088** Contrôle des Poteaux Incendie : 30 000 €

75 – AUTRES PRODUITS DE GESTION COURANTE = 12 000 €

76 – PRODUITS FINANCIERS = 50 €

77 PRODUITS EXCEPTIONNELS = 91 000 €

- 7711** Frais de relance et pénalités : 90 000 €.

042 AMORTISSEMENTS DES SUBVENTIONS = 102 000 €

002 EXCEDENT ANTERIEUR = 3 557 164.01 €, diminué de l'autofinancement des programmes antérieurs pour 951 226.25 € = 2 605 937.76 €

La section de Fonctionnement s'équilibre à 11 074 987.76 €.

INVESTISSEMENT :

- Dépenses :

20 – IMMOBILISATIONS INCORPORELLES = 246 000 €, dont 196 000 € en report

2031 Frais d'études : 246 000 € – Périmètre de Protection de Ligaine et étude patrimoniale du réseau d'eau potable

21 – IMMOBILISATIONS CORPORELLES = 537 000 €, dont 15 000 € en report

2111 Terrains nus : 60 000 €

21561 Matériel spécifique : 465 000 € – Acquisition des compteurs d'eau et des modules de radio-relève

23 – IMMOBILISATIONS EN COURS = 6 763 000 €, dont 983 000 € en report

2313 Constructions : 200 000 €. Travaux de réaménagement des bureaux

2315 Travaux : 6 563 000 € –

- Réfection extérieure du rés. de Moulin Jacquet = 112 000 €
- Nouvelle station de pompage de Terves = 452 000 €
- Canalisation Sanzay – la Butte = 1 650 000 €
- Canalisation sous l'Argenton = 200 000 €
- Réfection du réservoir de Mauléon = 242 000 €
- Renouvellement Urbain 2017 = 700 000 €
- Renouvellement Rural 2017 = 400 000 €
- Canalisations Saint Varentais – Programme Agence de l'Eau = 1 500 000 €
- Mise en place compteurs de sectorisation = 500 000 €

16 – EMPRUNTS = 850 000 € - Remboursement du capital des emprunts.

020 – DEPENSES IMPREVUES = 200 000 €

040 AMORTISSEMENTS DES SUBVENTIONS = 102 000 €

- Recettes :

13 – SUBVENTIONS D'EQUIPEMENT = 1 266 000 €

13111 Subvention Agence de l'Eau : 984 000 € - Etude patrimoniale du réseau d'eau potable, périmètre de protection de Ligaine, Canalisations Saint Varentais et Compteurs de Sectorisation.

1313 Subvention Conseil Départemental : 28 000 € - Etude patrimoniale du réseau d'eau potable et périmètre de protection de Ligaine.

1318 Participations des lotisseurs = 254 000 €

16 – EMPRUNTS = 2 278 912.24 €

106 – RESERVES = 951 226.25 € (autofinancement des programmes antérieurs).

021 – VIREMENT DE LA SECTION D'EXPLOITATION = 2 420 087.76 €

040 - AMORTISSEMENTS = 1 700 000 €

001 – EXCEDENT ANTERIEUR REPORTE = 81 773.75 €

La section d'Investissement s'équilibre à 8 698 000.00 €.

Après en avoir délibéré, le Comité syndical, à l'unanimité,

- ↪ **ADOpte le budget primitif 2017, avec un contrôle au niveau du chapitre pour les sections d'investissement et de fonctionnement ;**
- ↪ **DECIDE d'utiliser le résultat de fonctionnement 2016 comme suit :**
 - ↪ **951 226.25 € au compte 1068.**
 - ↪ **2 605 937.76 € en excédent antérieur reporté de fonctionnement.**

SECTION DE FONCTIONNEMENT - DEPENSES

ART.	LIBELLE	Budgétisé 2016	Réalisé 2016	BP 2017
011	Charges à Caractère Général	5 181 500.00	4 833 525.89	5 586 200.00
604	Prestations de service (branchements, contrôle PI)	300 000.00	324 225.09	300 000.00
605	Achats d'eau	2 300 000.00	2 105 848.45	2 600 000.00
6061	Eau, Electricité, Chauffage	3 000.00	2 188.02	3 000.00
6063	Fournitures entretien et petit équipement	1 200.00	655.05	1 000.00
6064	Fournitures Administratives	1 800.00	1 501.42	2 000.00
6066	Carburant	1 100.00	1 026.02	2 000.00
6068	Autres matières et fournitures	1 000.00	1 121.57	2 000.00
611	Exploitation du service d'eau - Traitement SEVT	2 500 000.00	2 340 834.97	2 600 000.00
6132	Location immobilière	14 000.00	12 240.00	0.00
6135	Locations mobilières	1 500.00	1 096.37	2 000.00
6137	Redevances, droits de passage (SNCF....)	500.00	0.00	1 000.00
61528	Entretien biens immobiliers	2 000.00	0.00	2 000.00
61551	Entretien et réparations matériel roulant	1 000.00	1 257.50	2 000.00
61558	Entretien biens mobiliers	2 000.00	1 938.11	2 000.00
6156	Maintenance des logiciels	6 000.00	2 801.55	5 000.00
6161	Primes d'assurance	5 000.00	4 602.21	6 000.00
617	Etudes et recherches	5 000.00	2 300.00	5 000.00
618	Divers - Formations	4 000.00	473.00	4 000.00
6226	Honoraires	2 000.00	4 036.16	20 000.00
6227	Frais d'actes et de contentieux	1 000.00	0.00	1 000.00
6228	Divers - Contrat de Nappe	10 000.00	5 124.39	10 000.00
6231	Annonces et insertions	500.00	0.00	1 000.00
6236	Catalogues et imprimés	1 000.00	528.36	1 000.00
6237	Publications	1 000.00	744.98	1 000.00
6238	Frais divers de publicité	0.00	6 369.71	0.00
6256	Missions	1 000.00	315.04	1 000.00
6257	Réceptions	5 000.00	4 828.45	2 000.00
6261	Frais d'affranchissement	2 500.00	1 518.20	2 000.00
6262	Frais de télécommunications	4 000.00	2 937.42	4 000.00
6281	Concours divers	4 000.00	2 878.11	4 000.00
6288	Autres - Redevance OM	400.00	135.74	200.00

012	Charges de personnel et frais assimilés	199 280.00	188 264.21	209 300.00
6332	Cotisations au FNAL	500.00	93.37	500.00
6336	Cotisations CDG et CNFPT	2 000.00	1 772.71	2 000.00
6338	Autres impôts et taxes	500.00	279.86	500.00
6411	Salaires	100 000.00	93 302.64	100 000.00
6413	Primes et gratifications	35 000.00	34 207.59	40 000.00
6415	Supplément familial	2 000.00	2 103.48	4 000.00
6451	Cotisations URSSAF	17 000.00	15 640.92	17 000.00
6453	Cotisations aux caisses de retraite	32 000.00	29 822.36	32 000.00
6454	Cotisations aux ASSEDIC	0.00	0.00	0.00
6455	Assurance du Personnel SOFCAP	7 000.00	8 999.44	10 000.00
6458	Cotisations autres organismes sociaux	1 000.00	126.38	1 000.00
6472	Versement Comité Entreprise (0,24%)	480.00	480.00	500.00
6474	Versement autres œuvres sociales (CNAS)	1 500.00	1 267.46	1 500.00
6475	Médecine du travail	300.00	168.00	300.00
65	Autres charges de Gestion Courante	105 000.00	42 054.78	115 000.00
651	Redevances pour licences	1 000.00	30.00	1 000.00
6531	Indemnités des élus	20 000.00	17 565.12	20 000.00
6532	Frais de missions des élus	3 000.00	2 333.58	3 000.00
6533	Cotisation retraite Elus	1 000.00	722.28	1 000.00
6541	Créances admises en non-valeur	70 000.00	17 918.49	80 000.00
6542	Créances éteintes	10 000.00	3 485.31	10 000.00
	Total des Dépenses de Gestion des Services	5 485 780.00	5 063 844.88	5 910 500.00
66	Charges Financières	800 000.00	333 909.50	400 000.00
66111	Intérêts des emprunts et dettes	400 000.00	332 109.50	390 000.00
6688	Autres charges financières	400 000.00	1 800.00	10 000.00
67	Charges Exceptionnelles	53 500.00	36 303.97	84 400.00
673	Titres annulés sur exercices antérieurs	10 000.00	6 243.06	30 000.00
6742	Fonds coopération internationale (0,2%) + Sensibilisation	18 500.00	12 299.60	19 000.00
6743	Fonds solidarité EAU (0,2%)	15 000.00	15 000.00	15 400.00
678	Versement Agglo 2B - Assainissement	10 000.00	2 761.31	20 000.00
68	Dotations aux provisions	50 000.00	47 305.84	80 000.00
6815	Dotations aux provisions pour Redevances Assainissement non perçues	50 000.00	47 305.84	80 000.00
022	Dépenses Imprévues	380 000.00	0.00	480 000.00
	Total des Dépenses Réelles	6 769 280.00	5 481 364.19	6 954 900.00
023	Virement à la Section d'Investissement	1 819 137.18	0.00	2 420 087.76
042	Opérations d'Ordre de transfert entre sections	1 600 000.00	1 594 491.10	1 700 000.00
6811	Dotations amortis. des immobilisations	1 600 000.00	1 594 491.10	1 700 000.00
	Total des Dépenses d'Ordre	3 419 137.18	1 594 491.10	4 120 087.76
	TOTAL DES DÉPENSES	10 188 417.18	7 075 855.29	11 074 987.76

SECTION DE FONCTIONNEMENT - RECETTES

ART.	LIBELLE	Budgétisé 2016	Réalisé 2016	BP 2017
70	Ventes de Produits	7 940 000.00	8 356 281.78	8 264 000.00
70111	Total ventes d'eau aux abonnés	7 500 000.00	7 837 489.54	7 700 000.00
704	Participations aux travaux - branchements	270 000.00	242 441.35	270 000.00
70611	Redevances Assainissement Agglo 2B	0.00	50 280.91	100 000.00
7065	Commissions Recouvrement Assainissement	0.00	2 184.00	4 000.00
7068	Autres prestations de services (accès au service)	140 000.00	167 199.56	160 000.00
7088	Autres produits (contrôle Poteaux Incendie)	30 000.00	56 686.42	30 000.00
75	Autres produits de gestion courante	12 000.00	10 593.12	12 000.00
751	Redevances des antennes sur réservoirs	12 000.00	10 593.12	12 000.00
	Total des Recettes de Gestion des Services	7 952 000.00	8 366 874.90	8 276 000.00
76	Produits financiers	50.00	11.25	50.00
761	Produits de participation	50.00	11.25	50.00
77	Produits Exceptionnels	61 000.00	94 331.15	91 000.00
7711	Frais de relance et pénalités	60 000.00	90 158.26	90 000.00
7714	Recouvrement sur créances admises en NV	0.00	115.37	0.00
7718	Autres produits exceptionnels de gestion	0.00	3 662.00	0.00
773	Mandats annulés sur exercices antérieurs	1 000.00	354.67	1 000.00
778	Autres produits exceptionnels	0.00	40.85	0.00
	Total des Recettes Réelles	8 013 050.00	8 461 217.30	8 367 050.00
042	Opérations d'Ordre de transfert entre sections	95 000.00	91 434.82	102 000.00
777	Amort. des subventions d'investissement	95 000.00	91 434.82	102 000.00
	Total des Recettes d'Ordre	95 000.00	91 434.82	102 000.00
002	Excédent antérieur reporté	3 138 254.12	0.00	3 557 164.01
	Autofinancement programmes antérieurs	-1 057 886.94	0.00	-951 226.25
	TOTAL DES RECETTES	10 188 417.18	8 552 652.12	11 074 987.76

SECTION D'INVESTISSEMENT - DEPENSES

ART.	LIBELLE	Budgétisé 2016	Réalisé 2016	Report 2016	BP 2017	Report + BP 2017
20	Immobilisations incorporelles	259 000.00	62 687.66	196 000.00	50 000.00	246 000.00
2031	Frais d'études	259 000.00	62 687.66	196 000.00	50 000.00	246 000.00
21	Immobilisations corporelles	275 000.00	185 054.51	15 000.00	522 000.00	537 000.00
2111	Terrains nus	60 000.00	0.00		60 000.00	60 000.00
2115	Terrains Batis	170 000.00	159 500.00		0.00	0.00
21561	Matériel spécifique d'exploitation EAU	33 000.00	11 268.62	15 000.00	450 000.00	465 000.00
2182	Matériel de transport	0.00	12 032.89		0.00	0.00
2183	Matériel informatique	10 000.00	2 253.00		10 000.00	10 000.00
2184	Mobilier	2 000.00	0.00		2 000.00	2 000.00
23	Immobilisations en cours	4 794 000.00	3 666 954.63	983 000.00	5 780 000.00	6 763 000.00
2313	Constructions	0.00	0.00		200 000.00	200 000.00
2315	Travaux Programmes Antérieurs	2 454 000.00	1 849 670.59	494 000.00	100 000.00	594 000.00
2315	Travaux Programme 2016	2 340 000.00	1 817 284.04	489 000.00	1 750 000.00	2 239 000.00
2315	Travaux Programme 2017				3 730 000.00	3 730 000.00
238	Avances et acompte sur travaux	0.00	0.00		0.00	0.00
	Total des Dépenses d'Equipement	5 328 000.00	3 914 696.80	1 194 000.00	6 352 000.00	7 546 000.00
16	Emprunts et Dettes assimilées	1 575 000.00	776 979.19	0.00	850 000.00	850 000.00
1641	Emprunts	1 515 000.00	718 312.51		790 000.00	790 000.00
16441	Opérations afférentes à l'emprunt	60 000.00	58 666.68		60 000.00	60 000.00
020	Dépenses Imprévues	50 000.00	0.00	0.00	200 000.00	200 000.00
	Total des Dépenses Financières	1 625 000.00	776 979.19	0.00	1 050 000.00	1 050 000.00
	Total des Dépenses Réelles	6 953 000.00	4 691 675.99	1 194 000.00	7 402 000.00	8 596 000.00
040	Opérations d'Ordre de transfert entre sections	95 000.00	91 434.82	0.00	102 000.00	102 000.00
139111	Amort. subventions Agence de l'Eau	24 000.00	23 014.81		24 000.00	24 000.00
139118	Amort. subventions de l'Etat	21 400.00	21 335.10		22 000.00	22 000.00
13912	Amort. subventions région	3 000.00	2 890.53		3 000.00	3 000.00
13913	Amort. subventions Départements	9 000.00	8 884.33		12 000.00	12 000.00
13915	Amort. subventions Groupement de Collectivités	1 000.00	659.58		1 000.00	1 000.00
13916	Amort. Subventions autres établissements publics	4 600.00	4 517.37		5 000.00	5 000.00
13918	Autres Subventions	32 000.00	30 133.10		35 000.00	35 000.00
	Total des Dépenses d'Ordre	95 000.00	91 434.82	0.00	102 000.00	102 000.00
001	Déficit antérieur reporté	0.00	0.00		0.00	0.00
	TOTAL DES DEPENSES	7 048 000.00	4 783 110.81	1 194 000.00	7 504 000.00	8 698 000.00

SECTION D'INVESTISSEMENT - RECETTES

ART.	LIBELLE	Budgétisé 2016	Réalisé 2016	Report 2016	BP 2017	Report + BP 2017
13	Subventions d'Equipement	365 600.00	204 594.95	161 000.00	1 105 000.00	1 266 000.00
13111	Subventions Agence de l'Eau	84 000.00	0.00	84 000.00	900 000.00	984 000.00
13118	Subventions Etat	0.00	0.00	0.00	0.00	0.00
1313	Subvention Conseil Départemental	41 600.00	12 772.45	28 000.00	0.00	28 000.00
1318	Autres subventions	240 000.00	191 822.50	49 000.00	205 000.00	254 000.00
16	Emprunts et Dettes Assimilées	1 997 464.31	1 800 000.00	0.00	2 278 912.24	2 278 912.24
1641	Emprunts auprès des établissements de crédit	1 997 464.31	1 800 000.00	0.00	2 278 912.24	2 278 912.24
23	Immobilisations en cours	0.00	0.00	0.00	0.00	0.00
238	Avances et acomptes versés sur commandes d'imm	0.00	0.00		0.00	0.00
	Total des Recettes d'Equipement	2 363 064.31	2 004 594.95	161 000.00	3 383 912.24	3 544 912.24
106	Réserves	1 057 886.94	1 057 886.94	0.00	951 226.25	951 226.25
1068	Autofinancement Programmes Antérieurs	1 057 886.94	1 057 886.94		951 226.25	951 226.25
	Total des Recettes Financières	1 057 886.94	1 057 886.94	0.00	951 226.25	951 226.25
	Total des Recettes Réelles	3 420 951.25	3 062 481.89	161 000.00	4 335 138.49	4 496 138.49
021	Virement de la section d'exploitation	1 819 137.18	0.00		2 420 087.76	2 420 087.76
040	Opérations d'Ordre de Transfert entre Sections	1 600 000.00	1 594 491.10	0.00	1 700 000.00	1 700 000.00
28031	Frais d'études	77 000.00	76 642.66		90 000.00	90 000.00
281311	Bâtiments	15 000.00	14 388.05		15 000.00	15 000.00
281351	Bâtiments d'exploitation	15 000.00	14 203.00		15 000.00	15 000.00
281531	Installations à caractère spécifique	1 468 000.00	1 466 990.56		1 552 000.00	1 552 000.00
281561	Matériel spécifique d'exploitation	9 000.00	8 227.02		9 000.00	9 000.00
28157	Agencements, aménagements réseaux	7 000.00	6 083.17		7 000.00	7 000.00
28182	Matériel de transport	3 000.00	2 893.16		6 000.00	6 000.00
28183	Matériel informatique	5 000.00	4 137.90		5 000.00	5 000.00
28184	Mobilier	1 000.00	925.58		1 000.00	1 000.00
	Total des Recettes d'Ordre d'Investissement	3 419 137.18	1 594 491.10	0.00	4 120 087.76	4 120 087.76
001	EXCEDENT ANTERIEUR REPORTE	207 911.57	0.00		81 773.75	81 773.75
	TOTAL DES RECETTES	7 048 000.00	4 656 972.99	161 000.00	8 537 000.00	8 698 000.00

Programme d'Investissements

Code		LIBELLE	Budgétisé 2016	Réalisé 2016	Reports 2017	BP 2017	BP + Reports 2017
		Travaux antérieurs à 2016	2 454 000.00	1 849 670.59	494 000.00	100 000.00	594 000.00
1452	2315	Réfection réservoir de Moulins	4 000.00	135.00	0.00	0.00	0.00
1453	2315	Réfection ext.réservoir de Moulin Jacquet	130 000.00	17 044.54	112 000.00	0.00	112 000.00
1502	2315	Lotissements 2015	65 000.00	53 984.78	0.00	0.00	0.00
1503	2315	Renouvellement Urbain 2015	250 000.00	219 768.12	0.00	0.00	0.00
1504	2315	Renouvellement Rural 2015	20 000.00	15 567.31	0.00	0.00	0.00
1511	2315	Canalisation La Gare de St Aubin - la Ménie	1 490 000.00	1 374 726.11	30 000.00	0.00	30 000.00
1514	2315	Desserte Hôpital Faye l'Abbesse	90 000.00	96 342.06	0.00	0.00	0.00
1515	2315	Canalisation 400 Combrand-le pin	0.00	78.32	0.00	0.00	0.00
1551	2315	Nouvelle station de pompage de Terves	390 000.00	37 983.21	352 000.00	100 000.00	452 000.00
1599	2315	Travaux Divers 2015	15 000.00	34 041.14	0.00	0.00	0.00
		Travaux 2016	2 340 000.00	1 817 284.04	489 000.00	1 750 000.00	2 239 000.00
1602	2315	Lotissements 2016	200 000.00	107 902.97	80 000.00	0.00	80 000.00
1603	2315	Renouvellement Urbain 2016	650 000.00	731 979.98	0.00	50 000.00	50 000.00
1604	2315	Renouvellement Rural 2016	350 000.00	416 667.46	0.00	0.00	0.00
1605	2315	Écarts 2016	50 000.00	31 005.65	0.00	0.00	0.00
1611	2315	Canalisation St Amand - le Temple	500 000.00	297 044.17	0.00	0.00	0.00
1612	2315	Canalisation Sanzay - la Butte	50 000.00	0.00	50 000.00	1 600 000.00	1 650 000.00
1613	2315	Canalisation sous l'Argenton	200 000.00	0.00	200 000.00	0.00	200 000.00
1614	2315	Canalisation Ligaine sous Thouet	0.00	142 725.45	0.00	0.00	0.00
1651	2315	Réfection réservoir de Mauléon	150 000.00	7 435.00	142 000.00	100 000.00	242 000.00
1652	2315	Réfection réservoir de Combrand	20 000.00	0.00	0.00	0.00	0.00
1653	2315	Réfection station de la Ménie	20 000.00	0.00	0.00	0.00	0.00
1654	2315	Aménagement extérieur Moulin Jacquet	50 000.00	0.00	0.00	0.00	0.00
1699	2315	Travaux Divers 2016	100 000.00	82 523.36	17 000.00	0.00	17 000.00
		Travaux 2017	0.00	0.00	0.00	3 730 000.00	3 730 000.00
1702	2315	Lotissements 2017				200 000.00	200 000.00
1703	2315	Renouvellement Urbain 2017				700 000.00	700 000.00
1704	2315	Renouvellement Rural 2017				400 000.00	400 000.00
1705	2315	Écarts 2017				60 000.00	60 000.00
1711	2315	Canalisations Saint Varentais - Programme Agence de l'Eau				1 500 000.00	1 500 000.00
1751	2315	Aménagement extérieur Moulin Jacquet				50 000.00	50 000.00
1752	2315	Réfection station de la Ménie				100 000.00	100 000.00
1753	2315	Réfection réservoir de Combrand				20 000.00	20 000.00
1754	2315	Réfection Station de Ligaine				100 000.00	100 000.00
1755	2315	Mise en place compteurs de sectorisation				500 000.00	500 000.00
1799	2315	Travaux Divers 2017				100 000.00	100 000.00

TOTAL TRAVAUX 2315			4 794 000.00	3 666 954.63	983 000.00	5 580 000.00	6 563 000.00
---------------------------	--	--	---------------------	---------------------	-------------------	---------------------	---------------------

Code		LIBELLE	Budgétisé 2016	Réalisé 2016	Reports 2017	BP 2017	BP +Reports 2017
		Etudes	259 000.00	62 687.66	196 000.00	50 000.00	246 000.00
591	2031	Recherches en eau	60 000.00	0.00	60 000.00	0.00	60 000.00
1591	2031	Perimètre de protection Ligaine	50 000.00	0.00	50 000.00	50 000.00	100 000.00
1391	2031	Étude Patrimoniale du réseau	149 000.00	62 687.66	86 000.00	0.00	86 000.00
		Immobilisations corporelles	275 000.00	185 054.51	15 000.00	522 000.00	537 000.00
2111		Terrains divers	60 000.00	0.00	0.00	60 000.00	60 000.00
2115		Terrains Batis	170 000.00	159 500.00	0.00	0.00	0.00
1597	21561	Fournitures de compteurs 2015	15 000.00	11 268.62	0.00	0.00	0.00
1697	21561	Fournitures de compteurs 2016	18 000.00	0.00	15 000.00	0.00	15 000.00
1797	21561	Fournitures de compteurs 2017				150 000.00	150 000.00
1798	21561	Modules de radio-relève				300 000.00	300 000.00
2182		Matériel de transport	0.00	12 032.89	0.00	0.00	0.00
2183		Fournitures informatique + logiciels	10 000.00	2 253.00	0.00	10 000.00	10 000.00
2184		Mobilier	2 000.00	0.00	0.00	2 000.00	2 000.00
		Immobilisations corporelles en cours	0.00	0.00	0.00	200 000.00	200 000.00
2313		Réaménagement Bureaux	0.00	0.00	0.00	200 000.00	200 000.00

TOTAL 20-21-2313			534 000.00	247 742.17	211 000.00	772 000.00	983 000.00
-------------------------	--	--	-------------------	-------------------	-------------------	-------------------	-------------------

Total Général			5 328 000.00	3 914 696.80	1 194 000.00	6 352 000.00	7 546 000.00
----------------------	--	--	---------------------	---------------------	---------------------	---------------------	---------------------

Subventions

Code	LIBELLE	Budgétisé 2016	Réalisé 2016	Reports	BP 2017	BP + Reports 2017
	13111 - Agence de l'Eau	84 000.00	0.00	84 000.00	900 000.00	984 000.00
1391	Etude patrimoniale	54 000.00	0.00	54 000.00	0.00	54 000.00
1591	Perimètre de protection de Ligaine	30 000.00	0.00	30 000.00	0.00	30 000.00
1711	Canalisations Saint Varentais				500 000.00	500 000.00
1751	Mise en place compteurs de sectorisation				400 000.00	400 000.00
	13 118 - Etat	0.00	0.00	0.00	0.00	
		0.00	0.00	0.00	0.00	0.00
	1313 - Conseil Départemental	41 600.00	12 772.45	28 000.00	0.00	28 000.00
1391	Etude patrimoniale	29 600.00	12 772.45	16 000.00	0.00	16 000.00
1591	Perimètre de protection de Ligaine	12 000.00	0.00	12 000.00	0.00	12 000.00
	1318 - Autres financeurs	240 000.00	191 822.50	49 000.00	205 000.00	254 000.00
1502	Lotissements 2015	50 000.00	50 987.40	0.00	0.00	0.00
1599	Divers Travaux 2015	0.00	1 889.07	0.00	0.00	0.00
1602	Lotissements 2016	180 000.00	101 764.96	49 000.00	0.00	49 000.00
1603	Renouvellement Urbain 2016	0.00	7 847.66	0.00	0.00	0.00
1604	Renouvellement Rural 2016	0.00	1 079.56	0.00	0.00	0.00
1605	Ecarts 2016	10 000.00	13 436.21	0.00	0.00	0.00
1699	Divers Travaux 2016	0.00	14 817.64	0.00	0.00	0.00
1702	Lotissements 2017				180 000.00	180 000.00
1705	Ecarts 2017				10 000.00	10 000.00
1799	Divers Travaux 2017				15 000.00	15 000.00

TOTAL SUBVENTIONS		365 600.00	204 594.95	161 000.00	1 105 000.00	1 266 000.00
--------------------------	--	-------------------	-------------------	-------------------	---------------------	---------------------

Emprunts

Code	LIBELLE	Budgétisé 2016	Réalisé 2016	Reports	BP 2017	BP + Reports 2017
1641	Emprunt Cana St Aubin - la Ménie	1 500 000.00	1 500 000.00	0.00	0.00	0.00
1641	Emprunt Station de pompage de Terves	300 000.00	300 000.00	0.00	0.00	0.00
1641	Travaux divers 2016	197 464.31	0.00	0.00	0.00	0.00
1641	Canalisation La Butte - Sanzay				1 400 000.00	1 400 000.00
1641	Canalisations Saint Varentais				800 000.00	800 000.00
1641	Travaux divers 2017				78 912.24	78 912.24

TOTAL EMPRUNTS		1 997 464.31	1 800 000.00	0.00	2 278 912.24	2 278 912.24
-----------------------	--	---------------------	---------------------	-------------	---------------------	---------------------

4 – Vidange du Cébron





Volume en Millions de m3 dans le barrage du Cébron

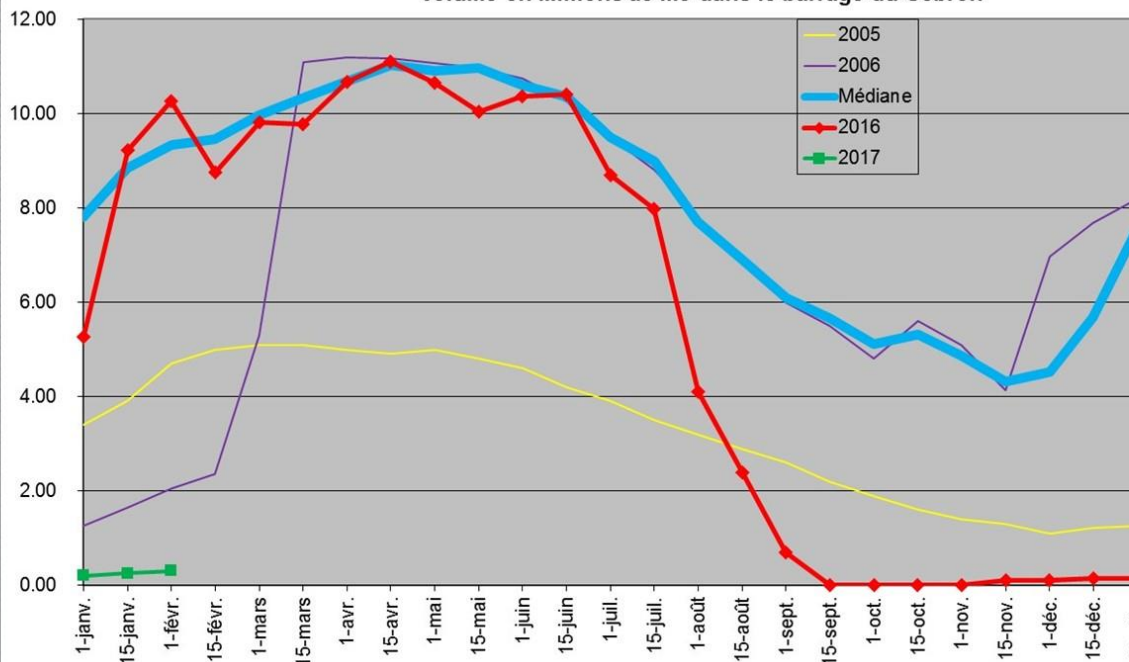

Du 1^{er} Juillet 2016 au 31 Janvier 2017, la pluviométrie a été de 210mm, contre 504mm en temps normal (Déficit de 58% - 294mm)



Pluviométrie à Bressuire (Saint Porchaire)

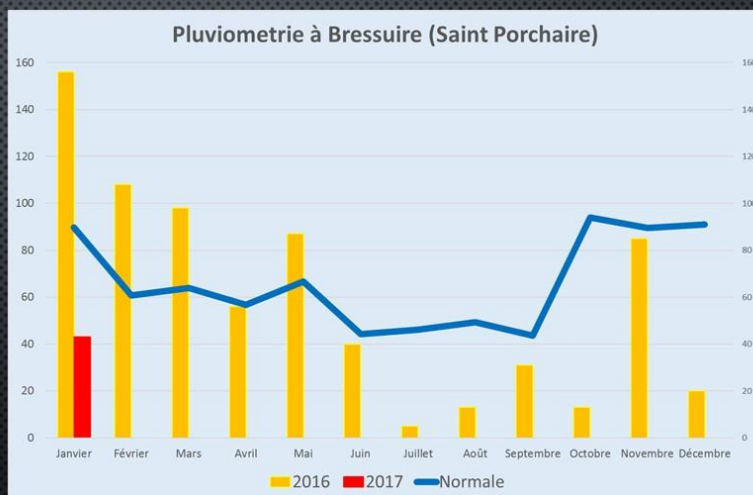

COMPLEXE RIBOU-VERDON (CHOLET)

Agglomération du Choletais

Mise à jour : 07/02/2017

GRAPHIQUE DE SYNTHÈSE

Suivi du volume des lacs, par rapport à la moyenne (1981-2016), à 2016 et aux seuils

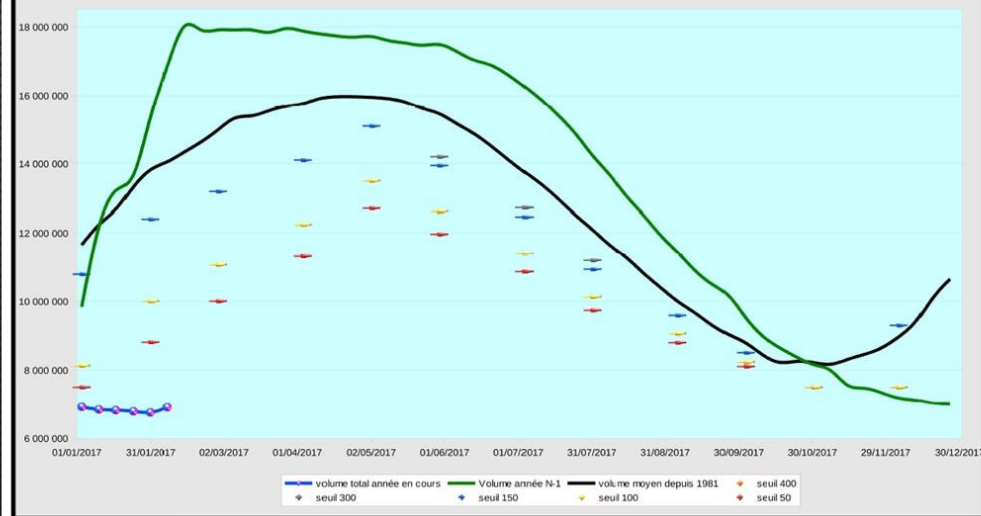

BARRAGES DE VENDEE-EAU

Volumes stockés dans l'ensemble des barrages
(dont Moulin Papon)

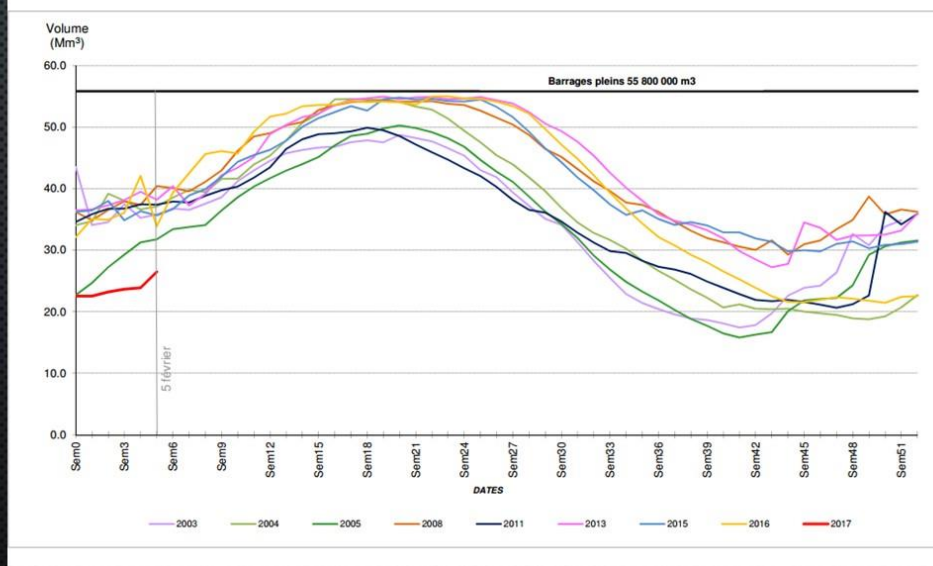

Volumes mis en distribution (m3/j) sur le réseau

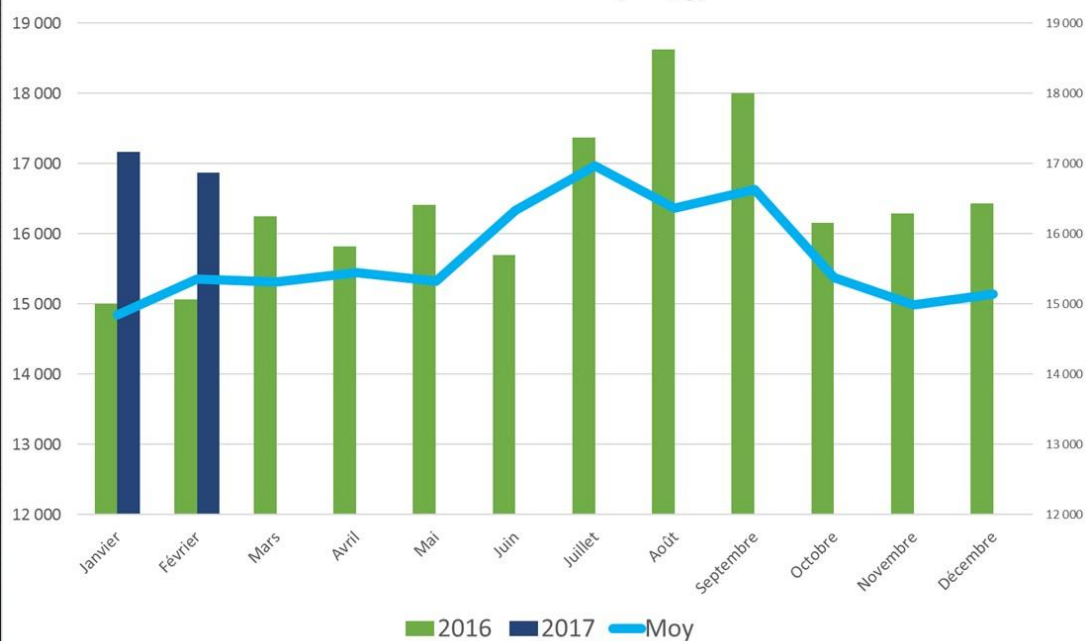

VOLUMES MIS EN DISTRIBUTION

Mois	Volume mis en distribution	% par rapport à la moyenne
Juin 2016	15.699 m3/j	- 4 % (-600 m3/j)
Juillet 2016	17.370 m3/j	+ 2 % (+400 m3/j)
Août 2016	18.622 m3/j	+ 14 % (+2.300 m3/j)
Septembre 2016	18.001 m3/j	+ 8 % (+1.400 m3/j)
Octobre 2016	16.160 m3/j	+ 5 % (+800 m3/j)
Novembre 2016	16.286 m3/j	+ 9 % (+1.300 m3/j)
Décembre 2016	16.432 m3/j	+ 9 % (+1.300 m3/j)
Janvier 2017	17.169 m3/j	+ 16 % (+2.300 m3/j)
Février 2017	16.871 m3/j	+ 10 % (+1.500 m3/j)

Soit un volume supplémentaire mis en distribution de plus de 300.000 m3 depuis le 1^{er} Juillet 2016, par rapport à une année normale.

5 – Présentation du fichier sanitaire du service d'eau du SVL



Le contrôle sanitaire de l'eau potable

► Un contrôle Règlementaire :



► Une auto-surveillance sous la responsabilité de la collectivité



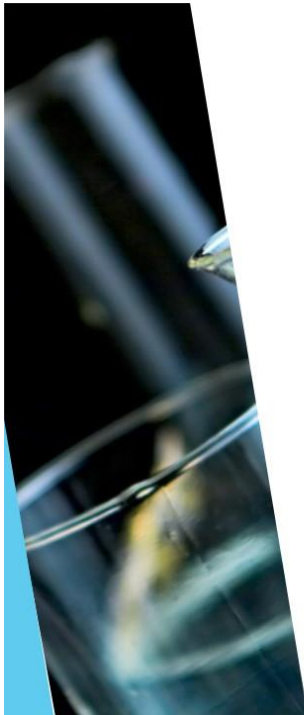

Le contrôle réglementaire :

- ▶ L'Agence Régionale de Santé réalise chaque année des contrôles inopinés sur le réseau d'eau du SVL.
- ▶ Ceux-ci sont effectués :
 - ▶ soit au niveau des productions et des réservoirs : 19 analyses programmées pour 2017.
 - ▶ soit directement aux points de puisage des usagers : 145 analyses programmées pour 2017.

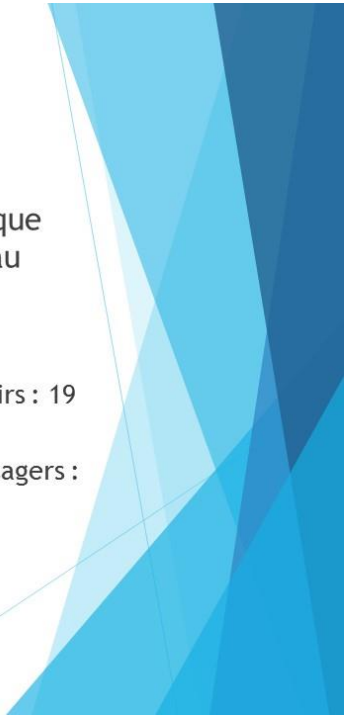

L'auto-surveillance :

- ▶ En plus du programme réglementaire, la collectivité doit mettre en place une auto-surveillance du réseau, avec un programme d'analyses validé chaque année par l'Agence Régionale de Santé.
- ▶ Ces analyses sont déclinées sur les postes suivants :
 - ▶ Ressources en Eau Brute.
 - ▶ Ouvrages de stockage.
 - ▶ Sites sensibles représentatifs de chaque secteur.
 - ▶ Abonnés à l'écart du réseau.



Ressources en Eau :

- ▶ Au niveau des forages de Ligaine, sur l'eau brute :
 - ▶ 52 analyses de nitrates par an sur chaque forage.
 - ▶ 12 analyses de pesticides par an, en alternance sur chaque forage.
 - ▶ 12 analyses bactériologiques par an et par forage



Ouvrages de stockage :

- ▶ Sur les 16 ouvrages de stockage (8 réservoirs sur tour, 8 bâches de stockage) :
 - ▶ Suivi en continu du taux de chlore + 12 analyses par an de contrôle.
 - ▶ 12 analyses bactériologiques par an et par ouvrage.
- ▶ Réalisation en plus des analyses suivantes :
 - ▶ 24 analyses de Pesticides.
 - ▶ 30 analyses du Carbone Organique Total (COT)
 - ▶ 30 analyses des Trihalométhanes (THM)
 - ▶ 24 analyses sur l'Equilibre Calco-carbonique.
 - ▶ 14 analyses de Nitrates.

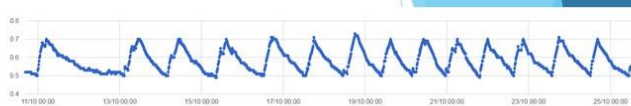

Points sensibles :

- ▶ Le réseau du SVL a été découpé en 34 secteurs. Sur chaque secteur, un établissement sensible a été choisi pour être représentatif de la qualité de l'eau sur ce secteur.
- ▶ Sur ces 34 sites sensibles (Hôpital, Ecole, EHPAD), les analyses suivantes sont effectuées :
 - ▶ 1 Analyse Bactériologique par trimestre
 - ▶ 1 Analyse de Chlore par trimestre



Concentrations en Chlore

Points sensibles 2016

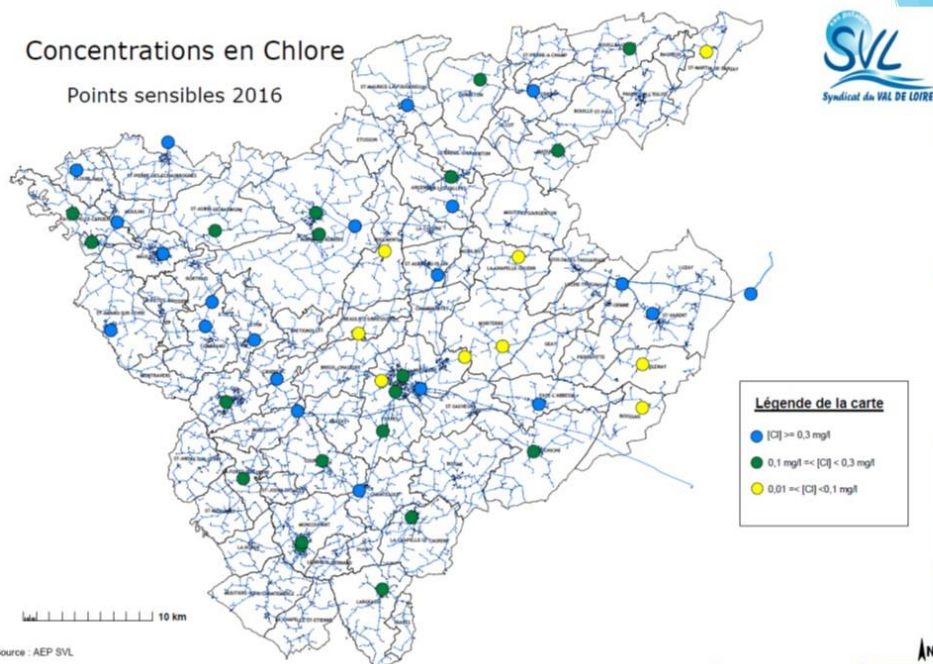

Ecarts :

- ▶ Sur chaque commune, plusieurs écarts ont été retenus pour être représentatif des extrémités du réseau du SVL.
- ▶ Ainsi, pour 201 écarts du réseau, une analyse du taux de chlore est réalisée chaque année.
- ▶ En cas d'absence de chlore, une analyse bactériologique est réalisée pour vérifier la potabilité de l'eau.

Concentrations en Chlore
Ecarts 2016

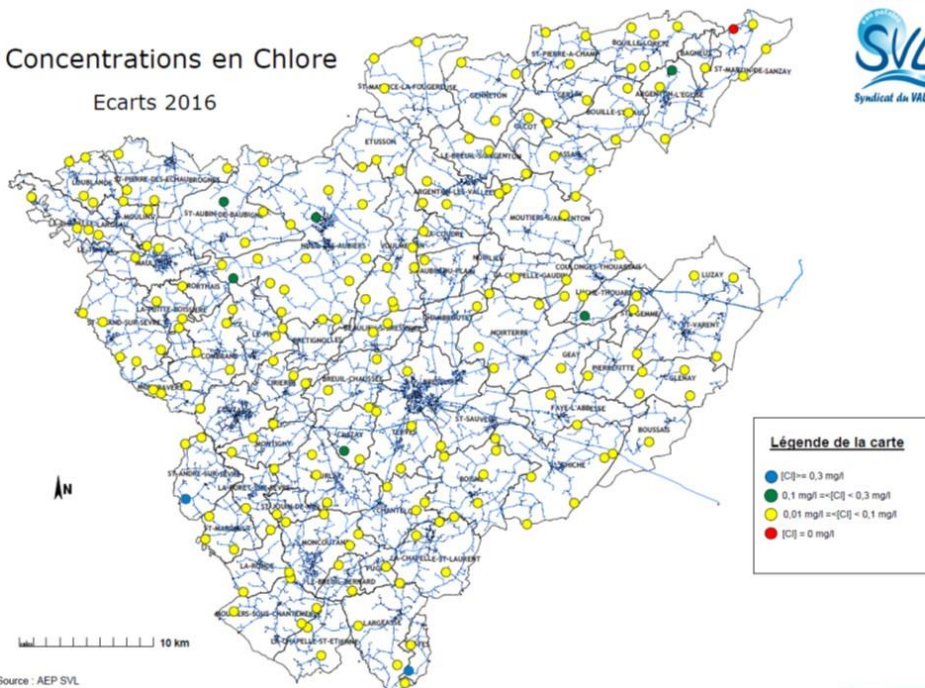



Total Auto-surveillance :

- ▶ Le nombre d'analyses réalisées dans le cadre de l'auto-surveillance est donc le suivant :
 - ▶ 529 analyses de chlore.
 - ▶ 353 analyses bactériologiques.
 - ▶ 30 analyses du Carbone Organique Total (COT)
 - ▶ 30 analyses des Trihalométhanes (THM)
 - ▶ 36 analyses de Pesticides.
 - ▶ 36 analyses sur l'Equilibre Calco-carbonique.
 - ▶ 78 analyses de Nitrates.
- ▶ **1.092 analyses par an**



Bilan 2016 :

- ▶ Bactériologie :
 - ▶ Ecarts : 2 dépassements en référence de qualité, et 1 dépassement en limite de qualité.
 - ▶ Points sensibles : 2 dépassements en référence de qualité.
 - ▶ Ouvrages de stockage : aucune non-conformité.
- ▶ Autres paramètres :
 - ▶ 100 % de conformité pour les limites de qualité.
 - ▶ Références de qualité :
 - ▶ 11 dépassements pour le Carbone Organique Total (COT).
 - ▶ 1 dépassement pour la turbidité.

L'ordre du jour étant épuisé, la séance est levée à 19H15.

La Présidente

Dominique REGNIER

Le Secrétaire de Séance

Josette DUFAURET